



Vraagprijs
€ 235.000 k.k.

26

PROF BOERMASTRAAT

BEDUM

KENMERKEN

SOORT WONING:
eengezinswoning

ENERGIELABEL:
C

BOUWJAAR:
1959

WOONOPPERVLAKTE:
82 m²

INHOUD:
344 m³

PERCELOPPERVLAKE:
289 m²



OMSCHRIJVING

STARTERS OPGELET!

Op een rustige en kindvriendelijke locatie gelegen keurig onderhouden hoekwoning met vrijstaande houten garage (afm. ca. 8x4 m) en ruime tuin op het zonnige zuiden waar je gedurende de dag genieten van de zon en privacy!

De woning, gelegen op een lekker ruim perceel van 289 m², is in de afgelopen jaren nog voorzien van muurisolatie, een zonnepaneleninstallatie, een nieuwe groepenkast en een nette keuken!

De woning is gelegen het gezellige dorp Bedum, met het Bedumer bos om de hoek, waar je rustig kunt wandelen. Alle voorzieningen zoals winkels, scholen, eetgelegenheden en sportfaciliteiten vind je in het dorp. De stad Groningen is gelegen op ca. 15 minuten rijden en daarnaast beschikt het dorp over diverse bushaltes en het treinstation met de treinverbinding naar de stad. Mocht je de fiets pakken, ben je met ca. 30 minuten fietsen in Groningen.

Indeling

Begane grond:

Hal/entree met toilet en trap-/provisiekast; L-vormige woonkamer (ca. 29 m²) met schouw en houtkachel, open keuken met inbouwkast en een nette opstelling (2015) voorzien van oven, 4-pitsgaskookplaat en afzuigkap; bijkeuken met witgoedaansluitingen en deur naar de tuin.

Verdieping:

Overloop, 3 slaapkamers (resp. ca. 6, 10 en 11 m²), badkamer (ca. 2 m²) voorzien van douche en wastafel.

Vliering:

Middels vlizotrap te bereiken bergruimte.

Buiten: Heerlijk ruime tuin op het zuiden met een totale lengte van ca. 19 meter met een groene erfafscheiding en een houten garage (bouwjaar 2005) met elektra, kanteldeur en parkeer gelegenheid daarvoor. De garage biedt

plaats aan één auto, meerdere fietsen en dient daarnaast ook als bergruimte.

GOED OM TE WETEN:

- Verwarming en warm water via cv-combiketel (Vaillant, bj. 2016);
- De woning is nagenoeg volledig voorzien van HR ++ beglazing;
- In 2022 zijn de gevels voorzien van isolatie;
- In 2022 is de woning buitenom professioneel geschilderd;
- In 2022 is de woning voorzien van 8 zonnepanelen;
- In 2022 is de groepenkast volledig vernieuwd;
- De houtkachel is ter overname;
- Aanvaarding op korte termijn mogelijk.

Tip: bekijk de video van deze woning!

Heeft u interesse in deze woning? Neem dan vrijblijvend contact op met Riant Makelaars Bedum om een bezichtiging te plannen!



Na deze korte impressie volgt nu een uitgebreide fotopresentatie





















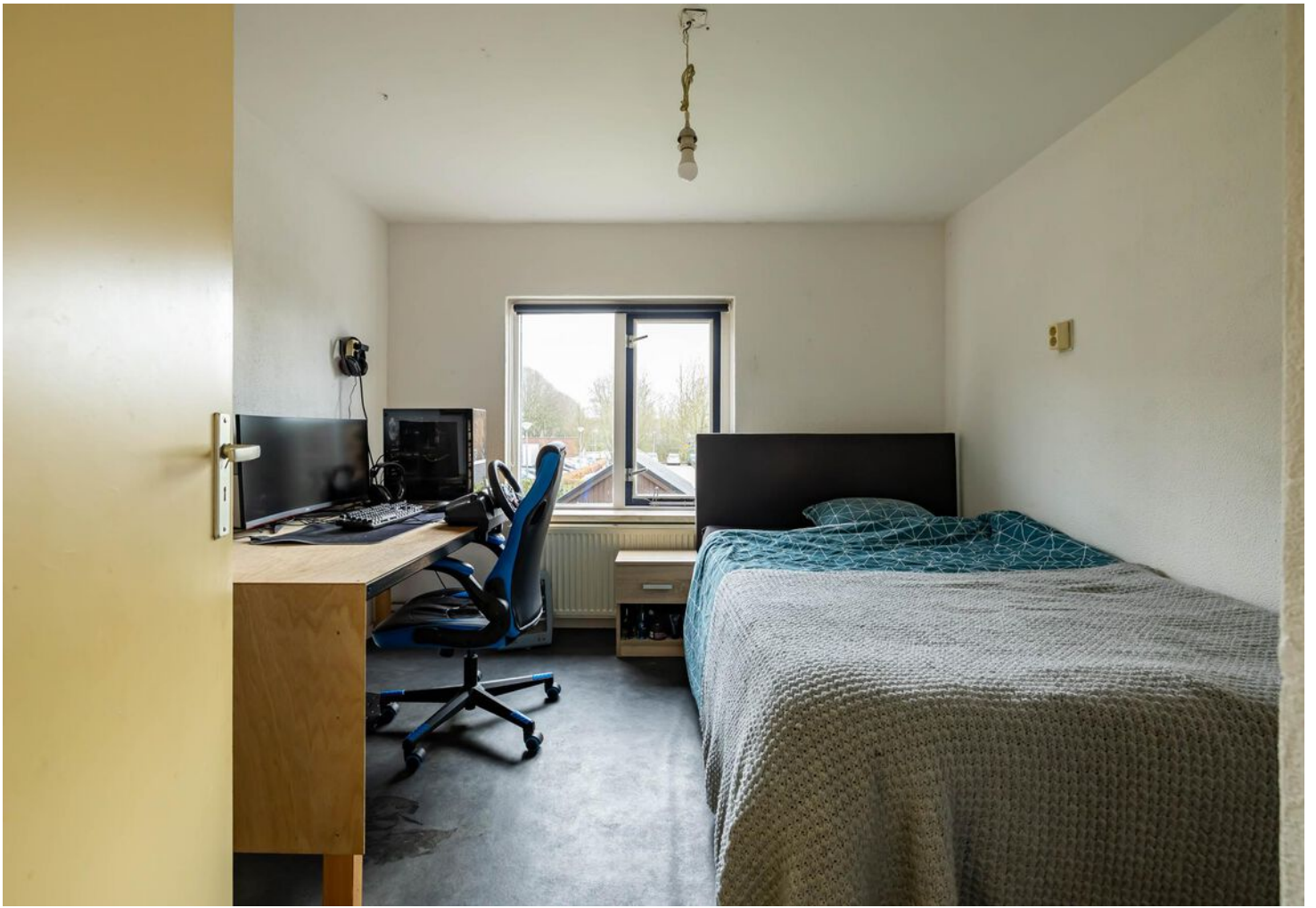

















C



PLATTEGROND

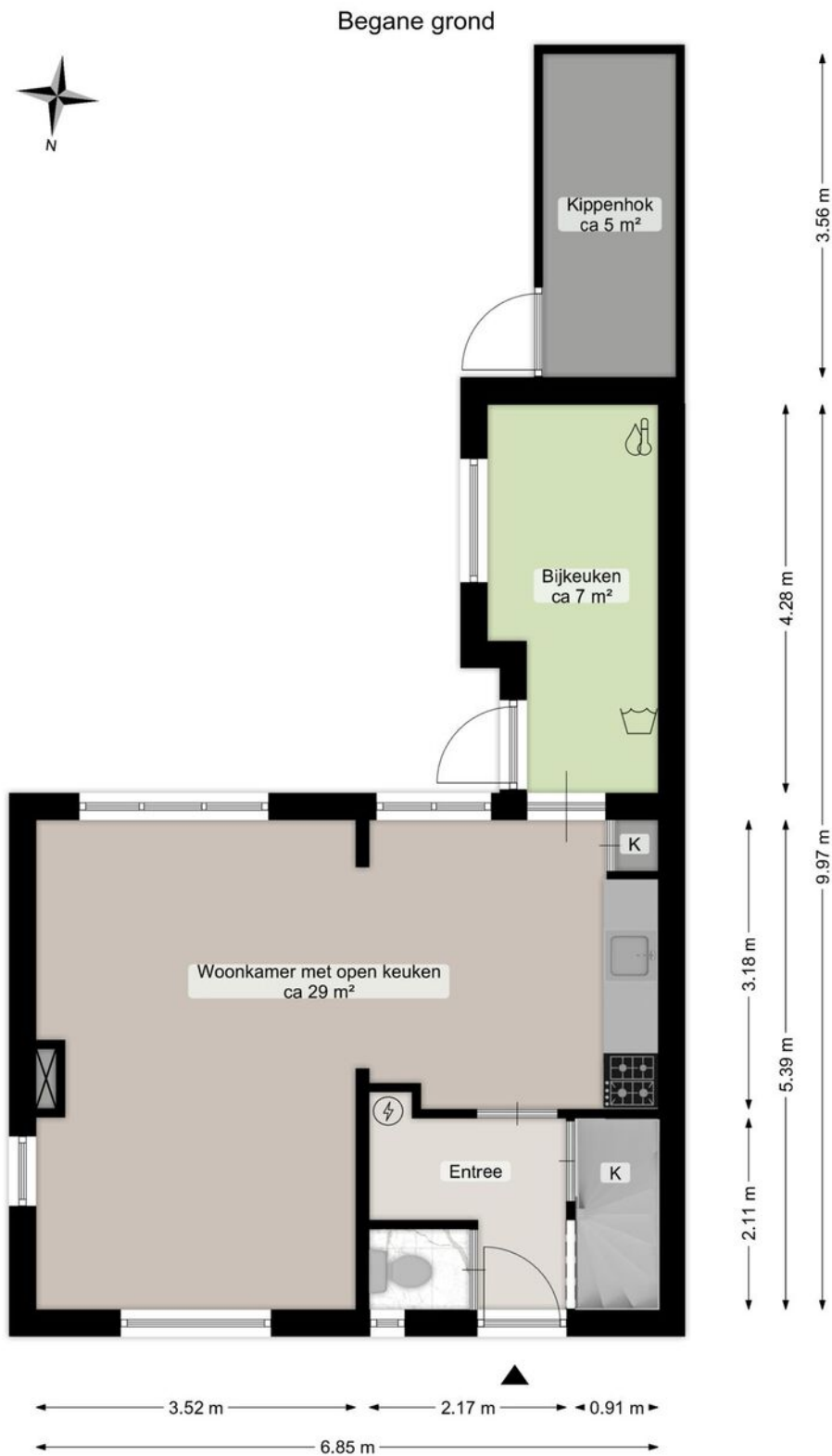

Deze plattegrond is opgesteld door Aedif®.
Aan de plattegrond kunnen geen rechten worden ontleend.

PLATTEGROND

Eerste verdieping

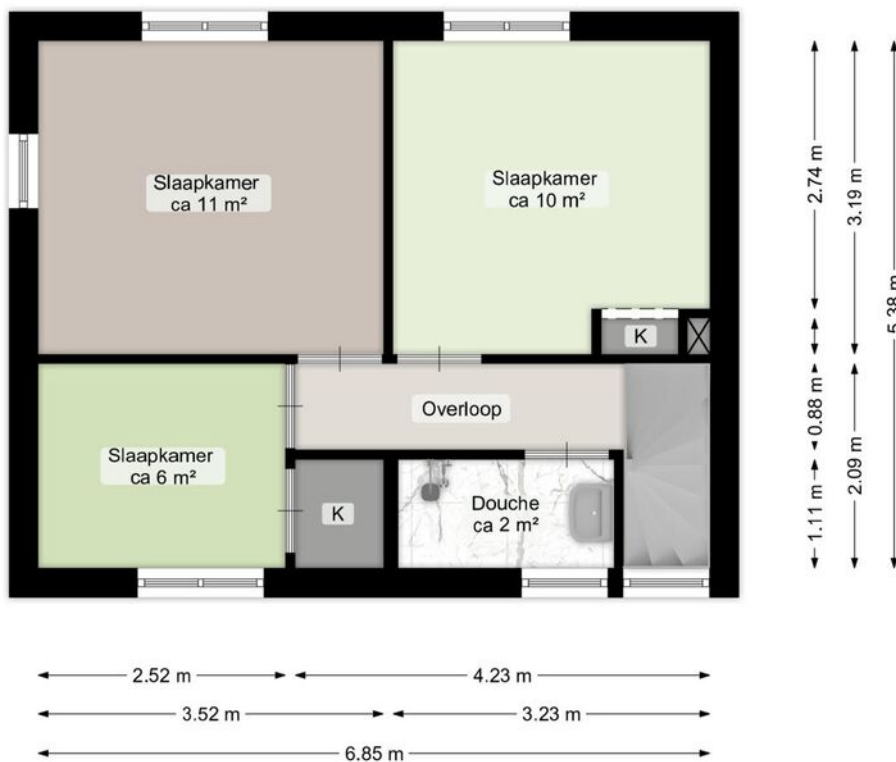

Deze plattegrond is opgesteld door Aedifi©.
Aan de plattegrond kunnen geen rechten worden ontleend.

PLATTEGROND

Tweede verdieping

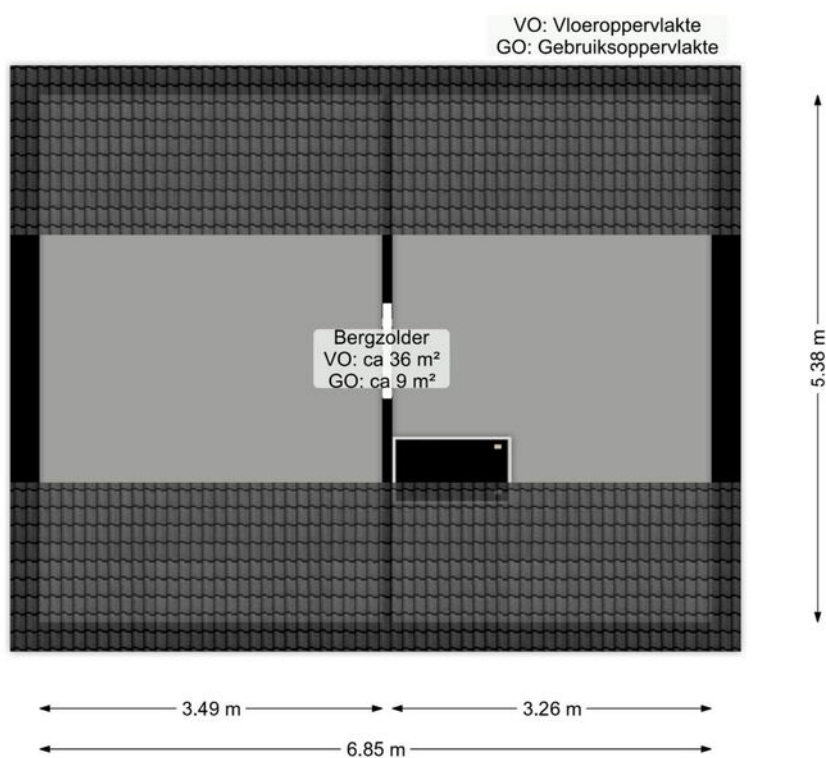

Deze plattegrond is opgesteld door Aedif©.
Aan de plattegrond kunnen geen rechten worden ontleend.

KADASTRALE KAART



| | | | | |
|---|--|---|--|---|
| <p>12345 25</p> | <p>Deze kaart is noordgericht Perceelnummer Huisnummer</p> | <p>Schaal 1: 500</p> | <p>Kadastrale gemeente Bedum Sectie K Perceel 2866</p> |  |
| <p>— Vastgestelde kadastrale grens — Voorlopige kadastrale grens — Administratieve kadastrale grens — Bebouwing</p> | <p>Voor een eensluidend uittreksel, geleverd op 15 maart 2024 De bewaarder van het kadaster en de openbare registers</p> | <p>Aan dit uittreksel kunnen geen betrouwbare maten worden ontleend. De Dienst voor het kadaster en de openbare registers behoudt zich de intellectuele eigendomsrechten voor, waaronder het auteursrecht en het databankrecht.</p> | | |

LOCATIE OP DE KAART

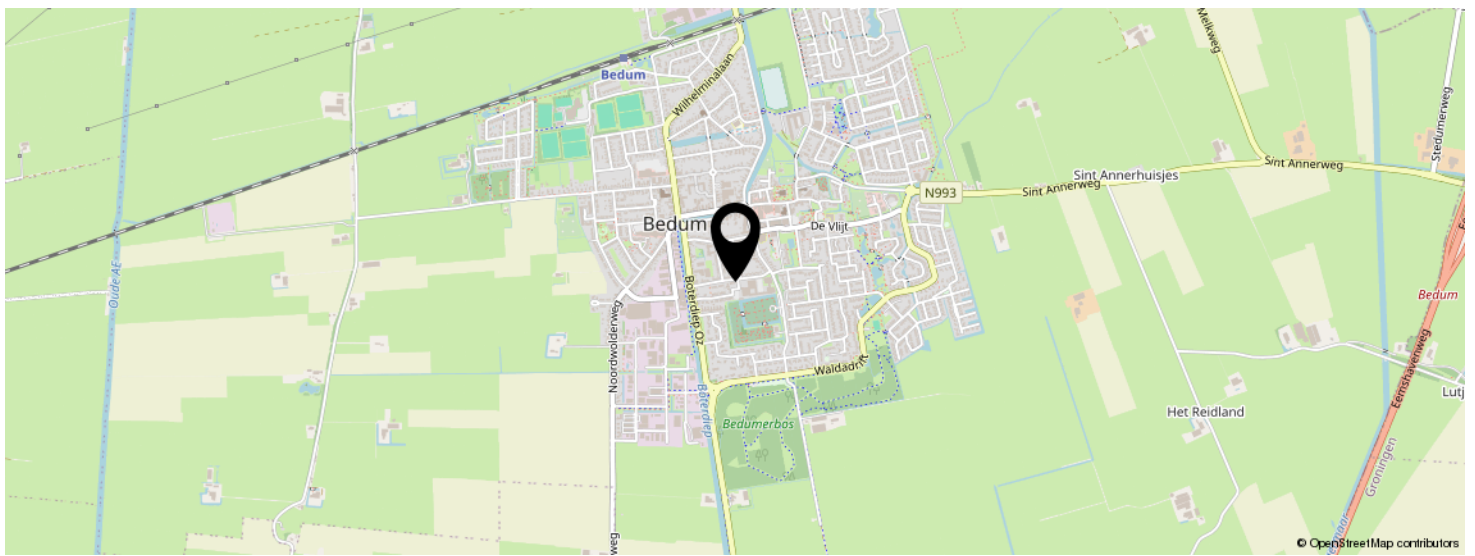
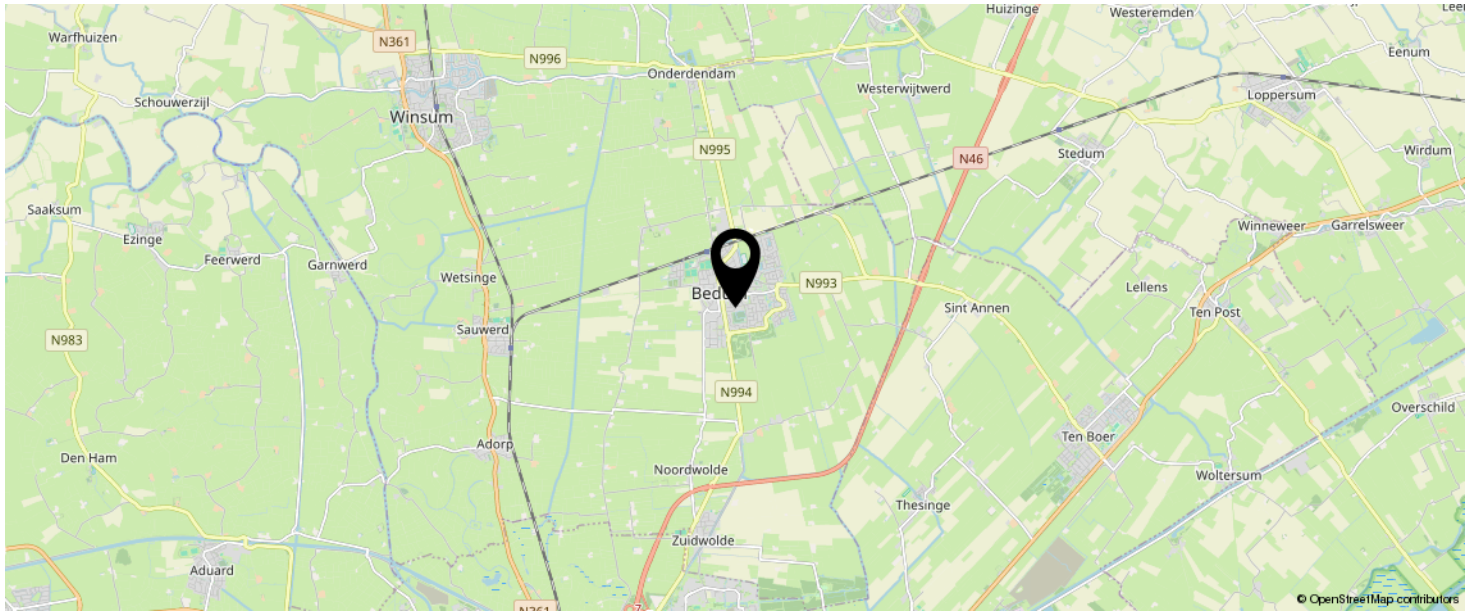

**KOM JIJ HIER
BINNENKORT
WONEN?**

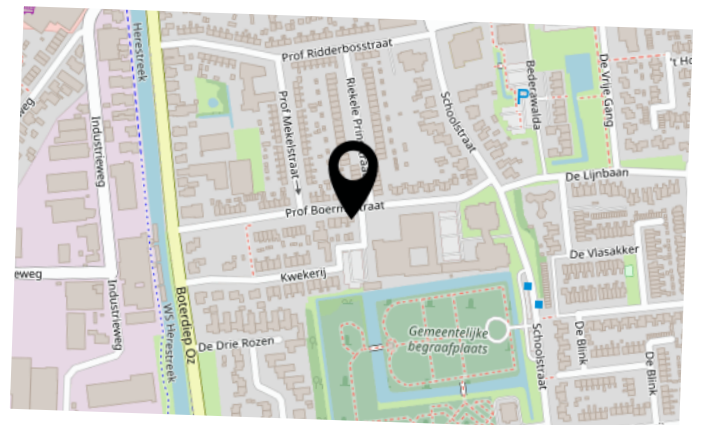

LIJST VAN ZAKEN

| | BLIJFT ACHTER | GAAT MEE | TER OVERNAME | N.V.T. |
|--|---------------|----------|--------------|--------|
| Woning - Interieur | | | | |
| (Voorzet) openhaard met toebehoren | | | | X |
| Allesbrander | | | | X |
| Houtkachel | | | X | |
| (Gas)kachels | | | | X |
| Designradiator(en) | | | | X |
| Radiatorafwerking | | | | X |
| Verlichting, te weten | | | | |
| - inbouwspots/dimmers | X | | | |
| - opbouwspots/armaturen/lampen/dimmers | | | | X |
| - losse (hang)lampen | | X | | |
| - | | | | X |
| - | | | | X |
| (Losse)kasten, legplanken, te weten | | | | |
| - Hangende kasten bijkeuken | X | | | |
| - | | | | X |
| Raamdecoratie/zonwering binnen, te weten | | | | |
| - gordijnrails | | | | X |
| - gordijnen | | | | X |
| - overgordijnen | | | | X |
| - vitrages | | | | X |
| - rolgordijnen | X | | | |
| - lamellen | | | | X |
| - jaloezieën | | | | X |
| - (losse) horren/rolhorren | | | | X |
| - Vouwgordijnen | X | | | |
| - | | | | X |
| Vloerdecoratie, te weten | | | | |

LIJST VAN ZAKEN

| | BLIJFT ACHTER | GAAT MEE | TER OVERNAME | N.V.T. |
|-------------------------------------|---------------|----------|--------------|--------|
| - vloerbedekking | X | | | |
| - parketvloer | | | | X |
| - houten vloer(delen) | | | | X |
| - laminaat | X | | | |
| - plavuizen | | | | X |
| - | | | | X |
| - | | | | X |
| Overig, te weten | | | | |
| - spiegelwanden | | | | X |
| - schilderij ophangstelsel | | | | X |
| - | | | | X |
| - | | | | X |
| - | | | | X |
| - | | | | X |
| Woning - Keuken | | | | |
| Keukenblok (met bovenkasten) | X | | | |
| Keuken (inbouw)apparatuur, te weten | | | | |
| - kookplaat | X | | | |
| - (gas)fornuis | | | | X |
| - afzuigkap | X | | | |
| - magnetron | | | | X |
| - oven | X | | | |
| - combi-oven/combimagnetron | | | | X |
| - koelkast | | | | X |
| - vriezer | | | | X |
| - koel-vriescombinatie | | | | X |
| - vaatwasser | X | | | |
| - Quooker | | | | X |
| - koffiezetapparaat | | | | X |

LIJST VAN ZAKEN

| | BLIJFT ACHTER | GAAT MEE | TER OVERNAME | N.V.T. |
|-------------------------------------|---------------|----------|--------------|--------|
| - | | | | X |
| - | | | | X |
| Keukenaccessoires, te weten | | | | |
| - Stang keukengerei | X | | | |
| - | | | | X |
| - | | | | X |
| - | | | | X |
| - | | | | X |
| - | | | | X |
| - | | | | X |
| - | | | | X |
| Woning - Sanitair/sauna | | | | |
| Sauna met toebehoren | | | | X |
| | | | | X |
| | | | | X |
| Toilet met de volgende toebehoren | | | | |
| - toilet | X | | | |
| - toiletrolhouder | X | | | |
| - toiletborstel(houder) | X | | | |
| - fontein | | | | X |
| - | | | | X |
| - | | | | X |
| Badkamer met de volgende toebehoren | | | | |
| - ligbad | | | | X |
| - jacuzzi/whirlpool | | | | X |
| - douche (cabine/scherm) | X | | | |
| - stoomdouche (cabine) | | | | X |
| - wastafel | X | | | |

LIJST VAN ZAKEN

| | BLIJFT ACHTER | GAAT MEE | TER OVERNAME | N.V.T. |
|---|---------------|----------|--------------|--------|
| - wastafelmeubel | | | | X |
| - planchet | | | | X |
| - toiletkast | | | | X |
| - toilet | | | | X |
| - toilethouder | | | | X |
| - toiletborstel(houder) | | | | X |
| - Spiegel | X | | | |
| - | | | | X |
| Woning - Extérieur/installaties/veiligheid/ energiebesparing | | | | |
| Schotel/antenne | | | | X |
| Brievenbus | | | | X |
| Kluis | | | | X |
| (Voordeur)bel | X | | | |
| Alarminstallatie | | | | X |
| (Veiligheids)sloten en overige inbraakpreventie | X | | | |
| Rookmelders | | | | X |
| (Klok)thermostaat | X | | | |
| Airconditioning | | | | X |
| Screens | | | | X |
| Rolluiken | | | | X |
| Zonwering buiten | | | | X |
| Telefoonaansluiting/internetaansluiting | | X | | |
| Veiligheidsschakelaar wasautomaat | | | | X |
| Waterslot wasautomaat | | | | X |
| Zonnepanelen | X | | | |
| Oplaadpunt elektrische auto | | | | X |
| | | | | X |
| | | | | X |
| | | | | X |

LIJST VAN ZAKEN

| | BLIJFT ACHTER | GAAT MEE | TER OVERNAME | N.V.T. |
|---|---------------|----------|--------------|--------|
| | | | | X |
| | | | | X |
| Warmwatervoorziening, te weten | | | | |
| - CV-installatie | X | | | |
| - boiler | | | | X |
| - geiser | | | | X |
| - | | | | X |
| - | | | | X |
| - | | | | X |
| Isolatievoorzieningen (voorzetramen/radiatorfolie etc.), te weten | | | | |
| - | | | | X |
| - | | | | X |
| Tuin - Inrichting | | | | |
| Tuinaanleg/bestrating | X | | | |
| Beplanting | | X | | |
| | | | | X |
| Tuin - Verlichting/installaties | | | | |
| Buitenverlichting | X | | | |
| Tijd- of schemerschakelaar/bewegingsmelder | | | | X |
| | | | | X |
| Tuin - Bebouwing | | | | |
| Tuinhuis/buitenberging | X | | | |
| Kasten/werkbank in tuinhuis/berging | | X | | |
| (Broei)kas | | | | X |
| Kippenhok | X | | | |
| | | | | X |

LIJST VAN ZAKEN

| | BLIJFT ACHTER | GAAT MEE | TER OVERNAME | N.V.T. |
|----------------------------|---------------|----------|--------------|--------|
| Tuin - Overig | | | | |
| Overige tuin, te weten | | | | |
| - (sier)hek | | X | | |
| - vlaggenmast(houder) | | X | | |
| - | | | | X |
| - | | | | X |
| Overig - Contracten | | | | |
| CV: Nee | | | | |
| Boiler: Nee | | | | |
| Zonnepanelen: Nee | | | | |

GRATIS ADVIESGESPREK HYPOTHEEK/VERZEKERING



Een eerste gesprek is bij ons altijd gratis. We kunnen vast wel iets voor je betekenen. De koffie staat klaar in ons kantoor bij de Gele Klap. Plan je afspraak in via www.dijkbelga.nl/koffie of scan de QR-code.

GRATIS WAARDEBEPALING VAN UW WONING



Denk je erover om je woning te verkopen en ben je benieuwd hoeveel je woning waard is? Wij komen graag langs voor een gratis en vrijblijvende waardebeoordeling. Plan je afspraak in via www.riantmakelaars.nl/contact of scan de QR-Code.



Hypotheek en Verzekeringen

Molenweg 22
9781 GM Bedum
(050) 30 16 153
info@dijkbelga.nl
www.dijkbelga.nl
@dijk_belga



Riant Makelaars Bedum

Molenweg 22
9781 GM Bedum
(050) 30 13 775
bedum@riantmakelaars.nl
www.riantmakelaars.nl
@riantmakelaarsbedum

Vanuit maatschappelijk oogpunt doneren wij bij een afgerond hypotheekadvies of succesvolle aan- of verkoop een bedrag aan **Stichting Groninger Landschap**



INTERESSE IN DEZE WONING?



Neem vrijblijvend
contact met ons op!

Riant Makelaars Bedum

Molenweg 22

9781 GM, Bedum

(+31) 50 301 37 75

bedum@riantmakelaars.nl

<https://www.riantmakelaars.nl>

RIANT
MAKELAARS
BEDUM